第53回福岡市春季バドミントン大会　小学生・中学生の部　報告

期日:平成22年4月16日（土）　会場:福岡市民体育館

小学生は板付・福浜・大池・香住ヶ丘・百道・能古島・ラブオール・三宅・ジュニア長住
チャレンジ・すせんじ・Sisak・ビクトリーの１３Ｊｒクラブから６６組の選手が参加
中学生は市内の能古中・小呂中はじめ１４校から延べ５１８名がエントリー
Ｊｒクラブの監督・コーチまた中体連の顧問の先生方のご協力で選手が育っています♪

試合開始前
アップ中の選手・待っている選手

監督会議中

開　会　式

秋山晴一副会長　あいさつ

ジュニアの審判団

司会進行　豊田理事

小学生の部　表彰式

男子ダブルス

4年生以下　優勝

4年生以下　準優勝

5年生以下　優勝

5年生以下　準優勝

6年生以下　優勝

6年生以下　準優勝

女子ダブルス

4年生以下　優勝

4年生以下　準優勝

5年生以下　優勝

5年生以下　準優勝

6年生以下　優勝

6年生以下　準優勝

中学生の部　表彰式

ダ　ブ　ル　ス

男子Ａ級　優勝

男子Ａ級　準優勝

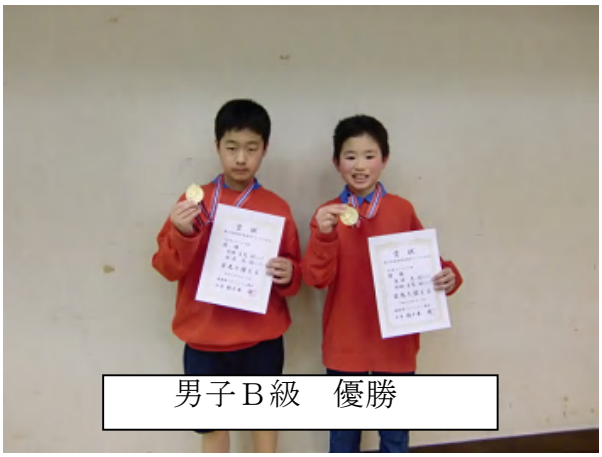

男子Ｂ級　優勝

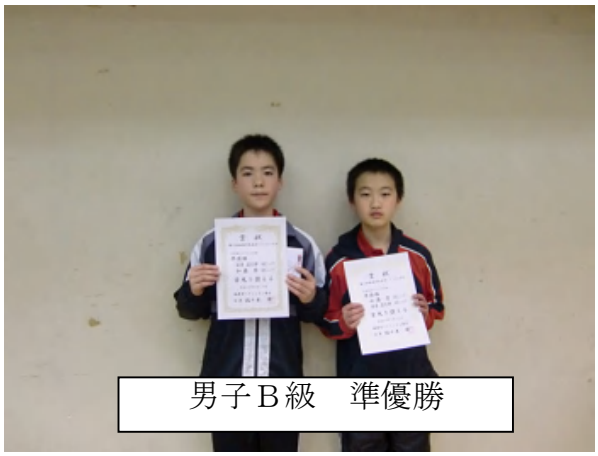

男子Ｂ級　準優勝

女子Ａ級　優勝

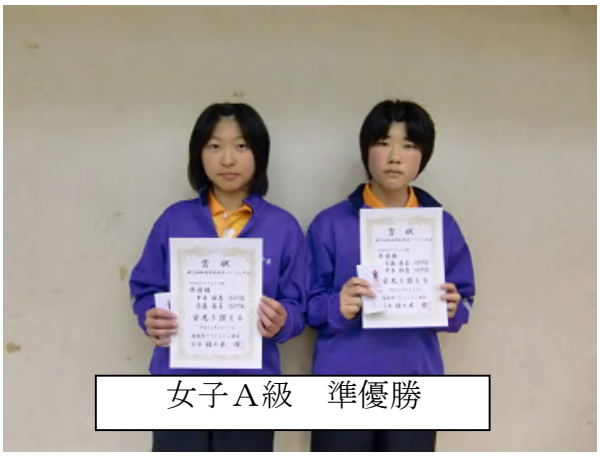

女子Ａ級　準優勝

女子Ｂ級　優勝

女子Ｂ級　準優勝

シングルス

男子Ａ級　優勝

男子Ａ級　準優勝

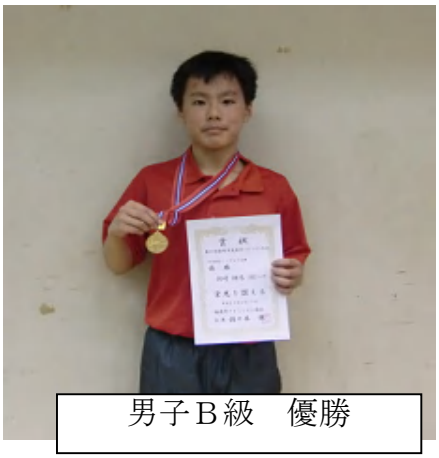

男子Ｂ級　優勝

男子Ｂ級　準優勝

女子Ａ級　優勝

女子Ａ級　準優勝

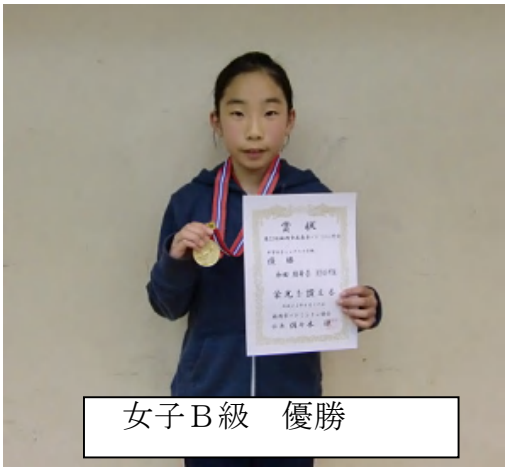

女子Ｂ級　優勝

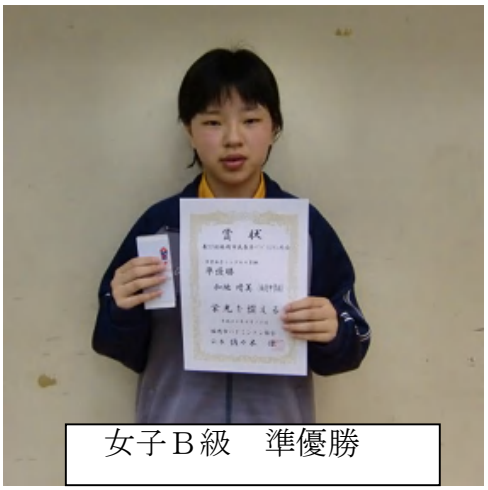

女子Ｂ級　準優勝

小呂島行、連絡船の都合で小呂中の選手が試合の途中で
本部席にご挨拶に来ました！
決勝トーナメントに上がってもプレーが出来ないのが
とっても残念ですね。
選手の皆さん、秋山副会長と記念撮影♪

平成22年度　福岡市春季バドミントン大会
小学生・中学生　プレー集

GENYO